

DiverGreen

Espacio de naturaleza y
multiaventura

Colegios SEI

Introducción:

Centro educativo, de ocio y granja escuela ubicado en plena naturaleza dónde se enseña con el máximo respeto al medio ambiente.

La convivencia, la diversión, la aventura,... son el mejor vehículo para que nuestros alumnos puedan tener unas nuevas enseñanzas, que les resulten útiles para su vida personal.

El aprendizaje y la diversión están garantizados desde el momento en el que llegan a nuestras instalaciones.



¿Dónde estamos?



Sevilla la Nueva

En **Sevilla la Nueva**
(Madrid), a 25 km de la Capital.
En un entorno totalmente
natural
Lleno de encinas.
En una zona de Especial
Protección de Aves (ZEPA).

Esto nos permite ver aves rapaces
sobrevolando nuestro espacio.

Nuestras instalaciones



Cuenta con todas las infraestructuras necesarias para poder llevar a cabo las actividades propuestas.

Cuenta con cocina propia, salón-comedor, talleres, habitaciones compartidas,

Además existen otros talleres repartidos por toda la finca.



Cocina

- Cocina propia
- Menú sano y equilibrado
- Atendemos dietas y necesidades específicas

-Protocolo de actuación para niños alérgicos e intolerantes a alimentos.



Alojamiento

Comedor y habitaciones

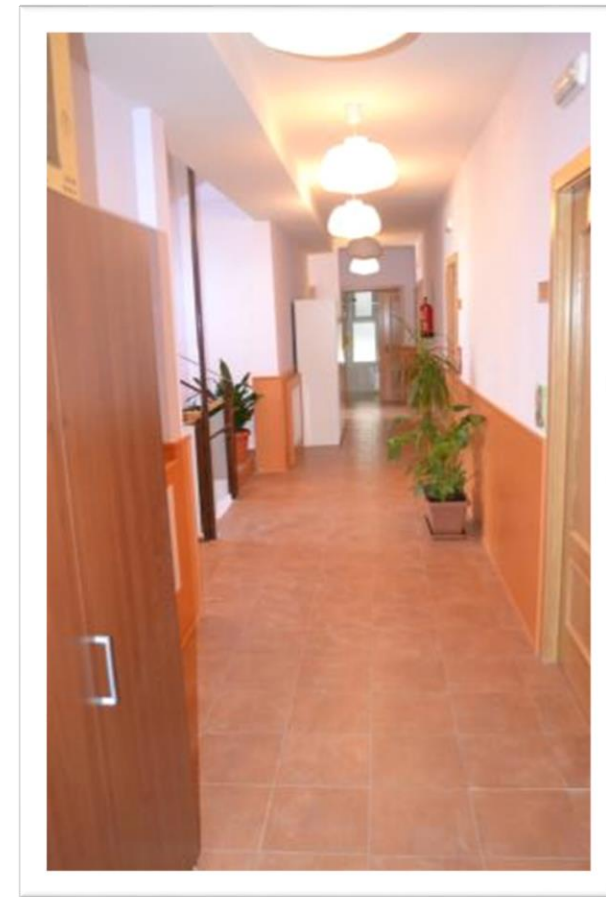

Talleres

Varios espacios cubiertos repartidos por toda la finca que nos permiten realizar las actividades aún en condiciones climáticas adversas



Exteriores

En un gran encinar.
Con vegetación típica de clima
mediterráneo



¿Por qué es importante que su hijo/a participe en una actividad de este tipo?

Es una **Experiencia diferente**, basada en la **relación equilibrada** y **sostenible** con el **medio** que nos rodea.

Ponemos en funcionamiento **estrategias de cooperación**

Además le ayuda a:

Desarrollar la **empatía**.

Fomentar la **creatividad**

Mejora las **relaciones sociales**.

Compartir con sus compañeros

A ser más **independiente**

Mejora su **autoestima**. ...



Grupos reducidos

Nuestra política es no saturar las instalaciones para que nuestros alumnos tengan su espacio y puedan disfrutar de todo sin limitaciones.



Horario tipo de tres días

Horario	Día 1º	Día 2º	Día 3º
10 h	Llegada 	Desayuno y aseo	
10.00 a 11.00 h	Formación de grupos y distribución de habitaciones	1ª Actividad	1ª Actividad
11.00 a 12.00 h	1ª Actividad	2ª Actividad	2ª Actividad
12.00 h a 13.00	2ª Actividad	3ª Actividad	3ª Actividad
13.00 a 14.00 h	3ª Actividad	4ª Actividad	4ª Actividad
14.00 a 15.30 h	Aseo, comida y descanso		
15.30 a 16.30 h	4ª Actividad	5ª Actividad	Recogida y juegos de despedida
16.30 a 17.30 h	5ª Actividad	6ª Actividad	Salida
17.30 a 18.00 h	Merienda 		
18.00 a 20.00 h	Juegos en grupo		
20.00 a 21.00 h	Aseo personal		
21.00 a 22.30 h	Cena y descanso		
22.30 a 24.00 h	Juegos nocturnos	Disco	

Actividades para alumnos de 1°, 2° y 3° Ed. Primaria

Peque aventura

Tirolina mini

Rocódromos

Humor amarillo



Actividades para alumnos de 1°, 2° y 3° Ed. Primaria

Cetreros por un día:

- ❖ Vuelo rasante
- ❖ Charla sobre las aves
- ❖ Cogemos la rapaz
- ❖ Nos hacemos la foto
- ❖ Interactuamos con ellas

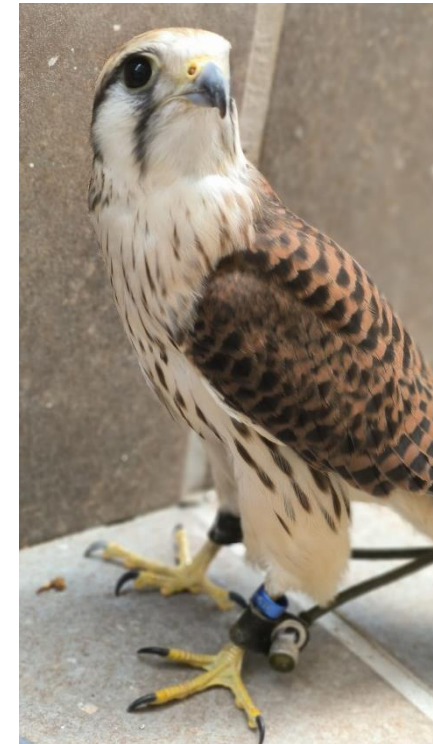

Actividades para alumnos de 1º, 2º y 3º Ed. Primaria

Talleres artesanales:

- Elaboración de mermeladas.
- Tartas
- Bizcochos
- Trabajos con lana
- Creación de jabones



Actividades para alumnos de 1°, 2° y 3° Ed. Primaria

Actividades medioambientales:

- Observación de aves e insectos
- Reconocimiento de plantas
- Reconocimiento de huellas
- Senderismo
- Trabajos con elementos naturales
- Repoblación forestal



Actividades para alumnos de 1°, 2° y 3° Ed. Primaria

Taller de animales

Cuidado de animales

- Alimentación de gallinas, cabras, cerdos, ovejas, ...
- Recogida de huevos.
- Cepillado de pony y burro.
- Características de animales.
- Interactuar con los animales.
- Paseo en carro.



Multiaventura y Juegos

Juegos

Actividades al aire libre:

- ✓ Gimkana
- ✓ Juegos tradicionales
- ✓ Orientación
- ✓ Construcción de refugios



Superación

Mejora la Autoestima



Diversión

Actividades nocturnas

Y mucha ANIMACIÓN



Juegos musicales

Juegos a la luz de las estrellas

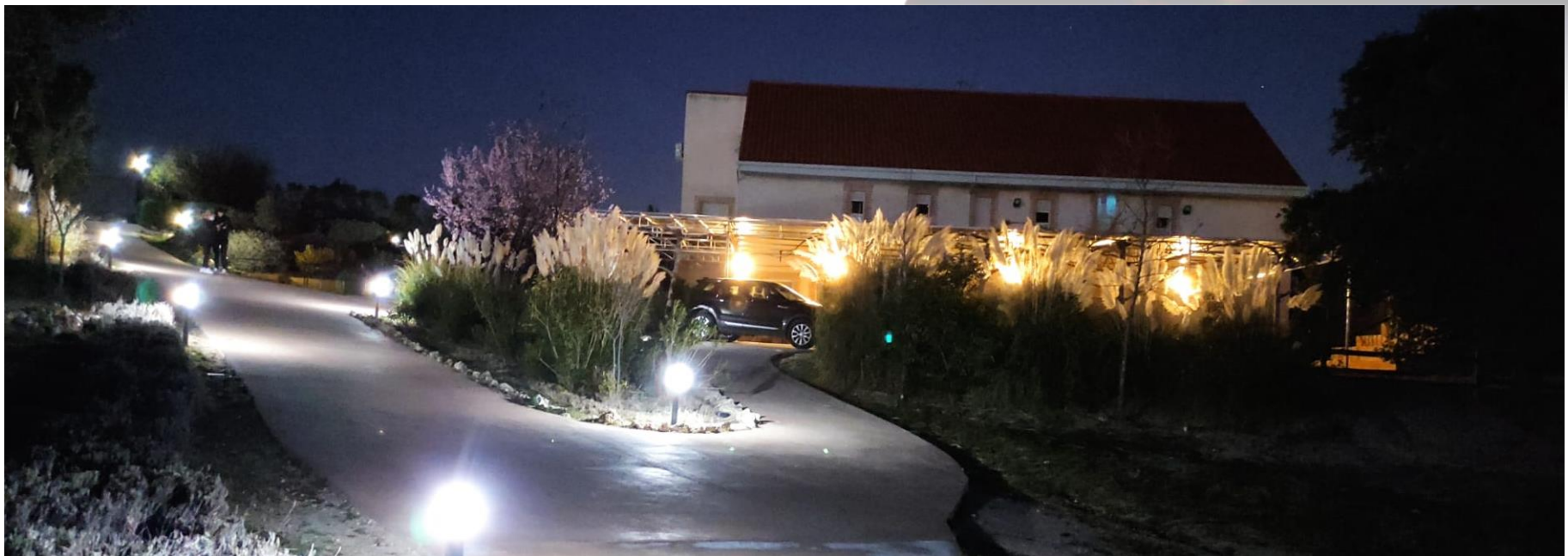

A la hora de hacer las maletas...

Equipaje recomendado

- Gorra para el sol
- 3 camisetas
- 3 pantalones cortos
- 1 pantalón largo de chándal
- 1 sudadera o jersey
- 1 Pijama.
- 1 Zapatillas deportivas de repuesto.
- 4 pares de calcetines deportivos
- 1 Bañador
- Chanclas para piscina y ducha
- Ropa para las veladas (opcional)
- Bolsa vacía para la ropa sucia



Aseo:

- Neceser con:
 - Cepillo y pasta de dientes
 - Peine/cepillo del pelo
 - Gel, champú y colonia
 - Protector solar
- Toallas (1 de ducha y 1 de baño)

A la hora de hacer las maletas...

✚ Sanidad ✚



- Llevar tarjeta sanitaria (copia)
- Entregar a los profesores acompañantes los medicamentos en bolsa cerrada y bien identificada
- Poner en esta bolsa nombre y apellidos del participante.



A la hora de hacer las maletas...

Recomendable:

- Linterna
- Vaselina o protector labial

No llevar:

- Comida
- Navajas ni objetos punzantes/corte
- Aparatos eléctricos (consolas,...)
- Objetos o ropa de valor.

¿Móvil ?:



- No
- Si los profesores lo permiten, sólo lo utilizan en el horario marcado por ellos.
- Divergreen no se hace responsable de la pérdida ni del deterioro de ningún dispositivo

Protocolo de actuación ante un accidente.

- Siempre informados los profesores.
- En todo momento y según indicaciones de los responsables del grupo, los padres serán informados.
- En primer lugar atención en las propias instalaciones.
- En segundo lugar se lleva al Centro de Salud de Sevilla la Nueva, situado a 5 km de nuestras instalaciones.
- Urgencias al centro de Salud de Sevilla la Nueva o al Hospital de Móstoles situado a unos 25 km.

Muchas gracias por confiar
en Divergreen

